

Plan de toiture - 1/250

Plan accès toiture - 1/250

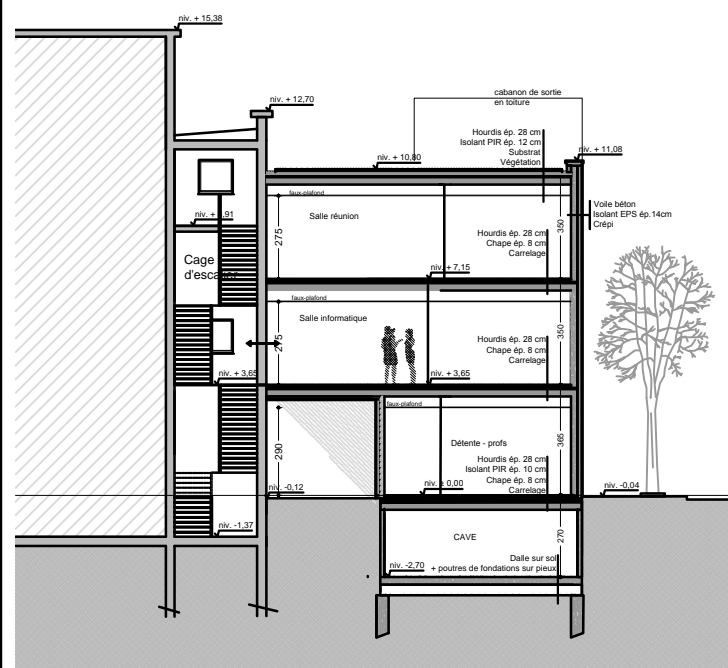

Coupe AA- 1/250

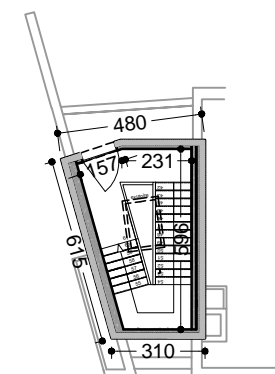
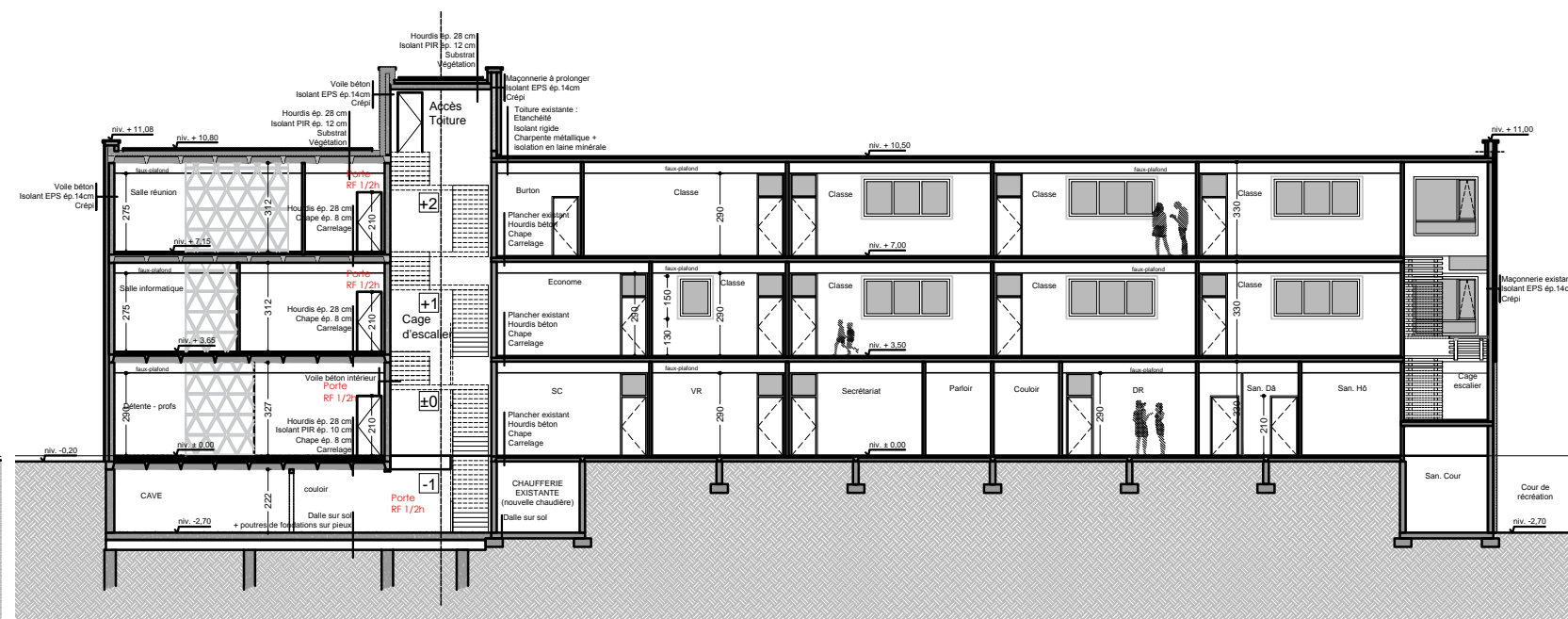

Coupe BB - 1/250

DEMANDE DE PERMIS

D'URBANISME

REGION :

BRUXELLES CAPITALE

COMMUNE :

JETTE

CADASTRE :

JETTE, section D, n° 274Z25

ADRESSE DU PROJET :

Rue Jean-Baptiste Verbeyst 25
1090 BRUXELLES

MAITRE DE L'OUVRAGE :

Collège Saint-Pierre
Rue Jean-Baptiste Verbeyst 25
1090 BRUXELLES (JETTE)

M Vanderijst

M Cocle

ARCHITECTE :

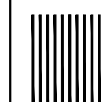

AR&A
architecte sc srl

AR&A architecte sc srl
Rue de la Fabrique, 12 B - 1300 Wavre
BE - 0431.680.385 RPM Nivelles
Tél: 010 / 24 13 12 Fax: 010 / 24 25 43
www.ar-a.eu mail: architectes@ar-a.eu

Représentée par:

David ORTIZ architecte associé

Collaborateur(s) sur le projet:

Virginie AHN ir. architecte

OBJET :

Extension avec création
d'un passage couvert
et réaménagement intérieur

CONTENU :

REDUCTIONS A3

MODIFICATIONS :

DATE	OBJET	INDICE

DATE :12/07/16

N° DOSSIER AR&A : 15.5885

N° PLAN : A3-5